



ข้อมูลประวัติและผลงาน

“การคัดเลือกเกษตรกร ประเภทเกษตรกรดีเด่น
อาชีพทำสวน ประจำปี พ.ศ. 2564”



นายสมชาย เหลี่ยมศรี
32 หมู่ที่ 9 บ้านคลองน้ำคั้น ตำบลซบเปิบ
อำเภอวังโป่ง จังหวัดเพชรบูรณ์

สำนักงานเกษตรอำเภอวังโป่ง
กรมส่งเสริมการเกษตร กระทรวงเกษตรและสหกรณ์

คำนำ

เอกสารฉบับนี้ จัดทำขึ้นเพื่อเสนอ ประวัติ เรื่องราวและความเป็นมาของนายสมชาย เหลี่ยมศรี สถานที่ตั้งอยู่บ้านเลขที่ 32 หมู่ที่ 9 บ้านคลองน้ำคั้น ตำบลซับเปิบ อำเภอวังโป่ง จังหวัดเพชรบูรณ์ เกษตรกร ผู้ปลูกมะขามหวาน โดยเริ่มตั้งแต่การปลูก การดูแลรักษา การจัดการ การแปรรูปและการจำหน่ายผลผลิตทางการตลาด รวมถึงวิธีการแก้ปัญหาทางด้านการตลาดให้สอดคล้องกับสถานการณ์ปัจจุบันและวิธีการอนุรักษ์ทรัพยากรธรรมชาติและสิ่งแวดล้อม ความเป็นผู้นำและการเสียสละเพื่อ ประโยชน์ส่วนรวม ผลงานและความสำเร็จของงานเพื่อสร้างความยั่งยืนในการประกอบอาชีพ

ผู้จัดทำหวังเป็นอย่างยิ่งว่า เอกสารฉบับนี้จะเป็นประโยชน์แก่ผู้สนใจ ในการทำสวนมะขามหวาน ของนายสมชาย เหลี่ยมศรี ต่อไป

ผู้จัดทำ

นายสมชาย เหลี่ยมศรี

สารบัญ

เรื่อง	หน้า
ข้อมูลประวัติและผลงาน	๑
ความคิดริเริ่มและความพยายามฟันฝ่าอุปสรรคในการสร้างผลงาน	๔
ผลงานและความสำเร็จของผลงาน	๗
ผลผลิตและผลิตภัณฑ์แปรรูป	๑๑
ความเป็นผู้นำและการเสียสละเพื่อประโยชน์ส่วนรวมในด้านต่างๆ	๑๕
การอนุรักษ์ทรัพยากรธรรมชาติและสิ่งแวดล้อม	๑๖
ภาคผนวก	

ข้อมูลประวัติและผลงาน
 “การคัดเลือกเกษตรกร ประเภทเกษตรกรดีเด่น อาชีพทำสวน ประจำปี พ.ศ. 2563”
 สำนักงานเกษตรอำเภอวังโป่ง



ข้อมูลเบื้องต้น

ประวัติส่วนตัวของเกษตรกร

ชื่อ	:	นายสมชาย เหลี่ยมศร
ตำแหน่ง	:	อาสาสมัครเกษตรกร
ที่อยู่	:	บ้านเลขที่ 32 หมู่ที่ 9 บ้านคลองน้ำคั้น ตำบลซับเปิบ อำเภอวังโป่ง จังหวัดเพชรบูรณ์
ระดับการศึกษา	:	มัธยมศึกษาตอนปลาย
สถานภาพครอบครัว	:	สมรส
เบอร์โทรศัพท์	:	087-6601152
อายุ	:	58 ปี

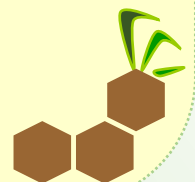

ที่อยู่: บ้านเลขที่ 32 หมู่ที่ 9 บ้านคลองน้ำคั้น ตำบลซับเปิบ อำเภอวังโป่ง จังหวัดเพชรบูรณ์

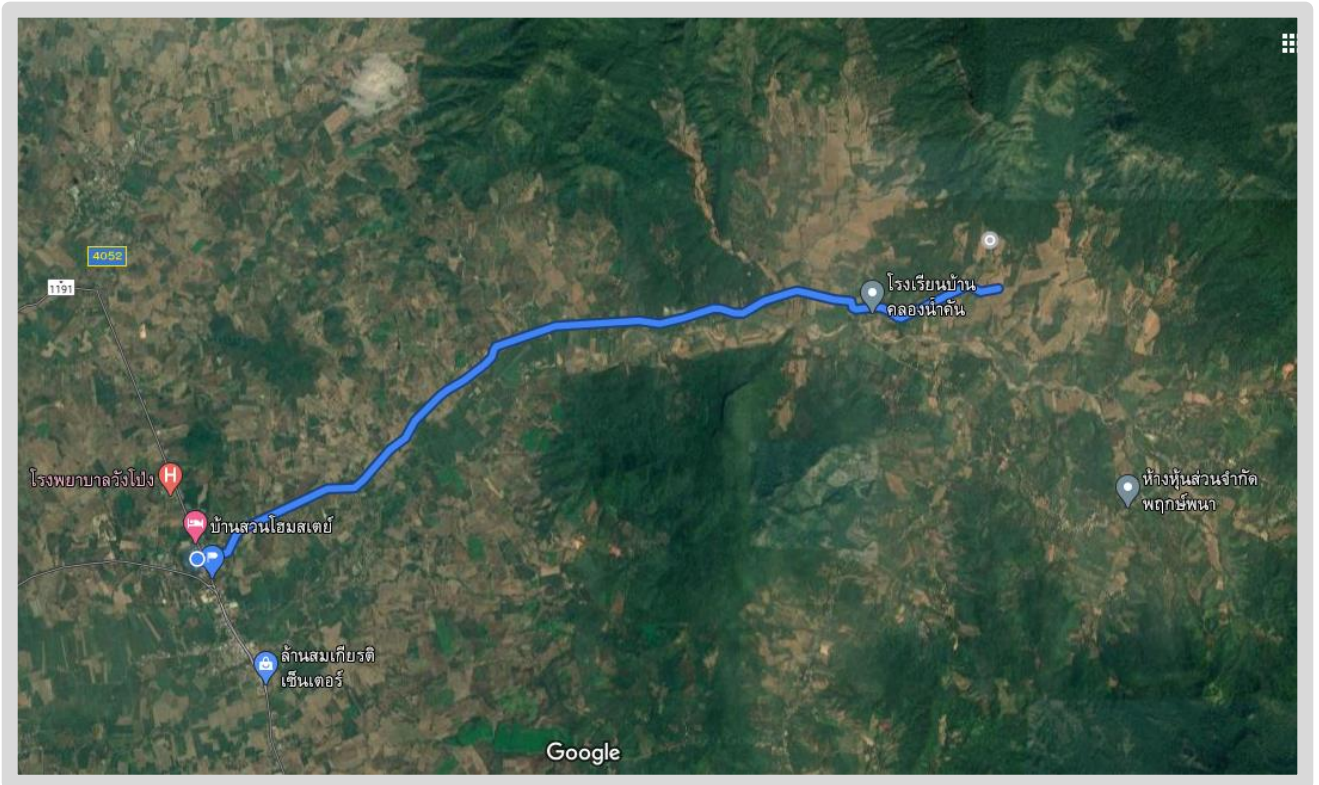

แผนที่เส้นทางจากสำนักงานเกษตรอำเภอวังโป่ง เข้าพื้นที่การเกษตร (พิกัด E703684, N1812514)

แผนที่ที่ดัดแปลง
 นายสมชาย เหลี่ยมมศรี
 หมู่ที่ ๙ บ้านคลองน้ำคั้น ตำบลชับเปิบ อำเภอวังโป่ง จังหวัดเพชรบูรณ์
 ระวางแผนที่ 51411

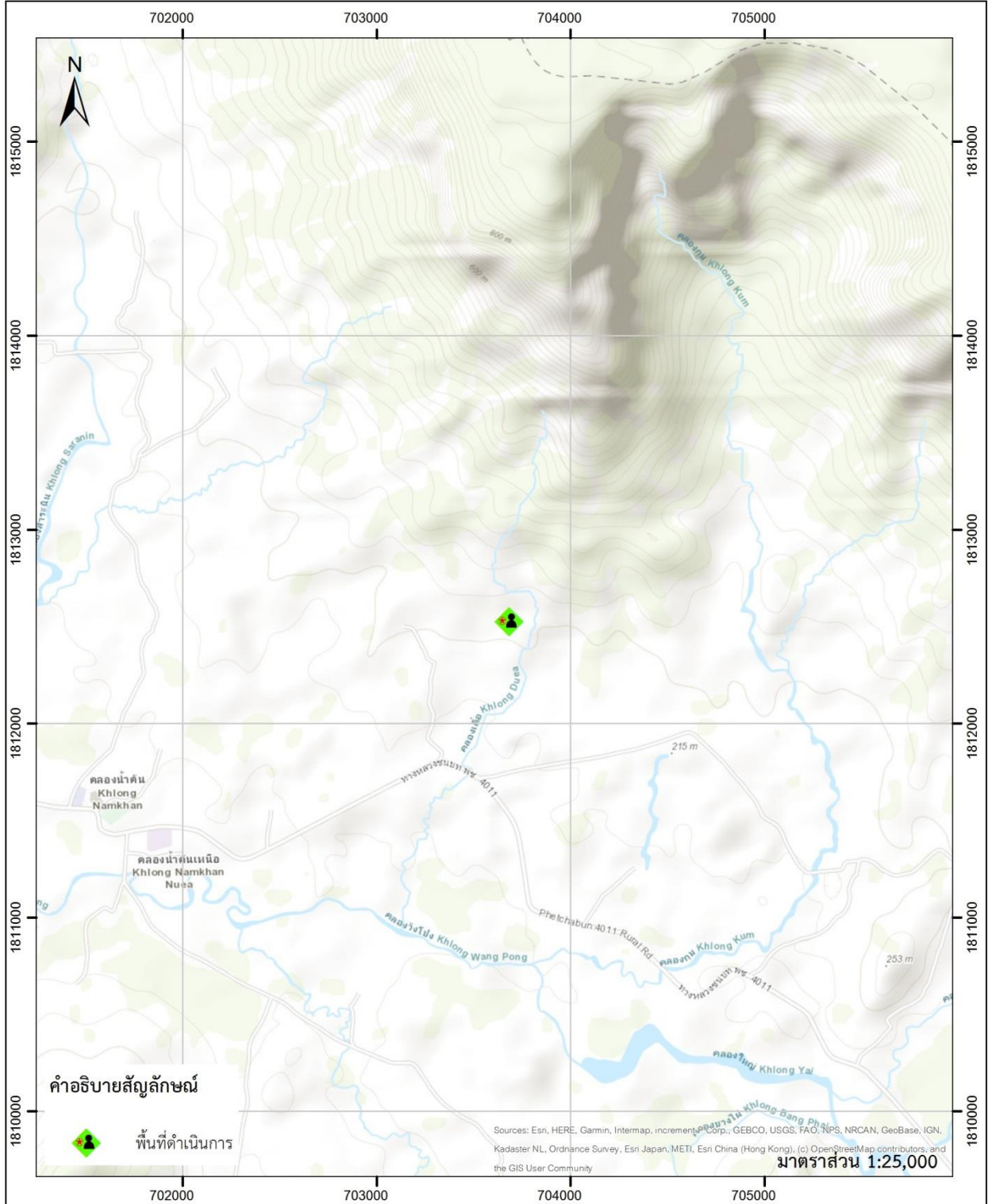

แผนที่ที่ดัดแปลง นายสมชายเหลี่ยมมศรี

1.ความคิดริเริ่มและความพยายามฟื้นฟูปศุภรรคในการสร้างผลงาน

จากวิธีการทำการเกษตรเชิงเดี่ยว ปลูกข้าวโพดเลี้ยงสัตว์ที่ราคาผลผลิตตกต่ำ ไม่แน่นอน ต้นทุนการผลิตเพิ่มขึ้นทุกปี ตั้งแต่เมล็ดพันธุ์ ปุ๋ยเคมี ยากำจัดศัตรูพืช และค่าแรงงานปลูก ค่าเก็บเกี่ยว ผลผลิตที่ได้ไม่คุ้มทุนจึงมีแนวคิดปรับเปลี่ยนเป็นการทำสวน โดยเริ่มต้นทดลองปลูกมะขามหวานในพื้นที่ประมาณ 3 ไร่ ปลูกสายพันธุ์ซันตี ศรีชมพู และสีทอง และทยอยปลูกสายพันธุ์ใหม่ๆ ในยุคต่อมา เช่น พันธุ์ประกายทอง (หรือพันธุ์ตาแปะ) และพยายามศึกษาหาความรู้เพิ่มเติม เรียนรู้จนมีความเข้าใจและขยายพื้นที่ปลูกมะขามเพิ่มมากขึ้น จนปัจจุบันมีพื้นที่ปลูกประมาณ 15 ไร่ โดยเน้นปลูกพันธุ์ประกายทองและพันธุ์ซันตีมากกว่าสายพันธุ์อื่น เนื่องจากสามารถจำหน่ายในรูปแบบฝักแล้ว มะขามซันตีแบบแกะเปลือกยังเป็นที่ต้องการของโรงงานแปรรูปมะขามคลุกเป็นจำนวนมากเพราะมะขามพันธุ์ซันตีจะมีรสหวานนำ มีรสอมเปรี้ยวเล็กน้อย ซึ่งเป็นรสชาติที่เหมาะสมแก่การนำไปแปรรูปเป็นมะขามคลุก ทั้งนี้ยังรับซื้อผลผลิตมะขามหวานจากเครือข่ายเกษตรกรในชุมชนเพื่อนำมาจำหน่ายในลักษณะผลสดและแปรรูป และอีกหนึ่งความภาคภูมิใจคือ มะขามหวานพันธุ์ซันตีที่สวนนั้นได้รับรางวัลชนะเลิศและอีกหลายรางวัลในการประกวดมะขามหวานของจังหวัดเพชรบูรณ์ในแต่ละปี



1.1 การคิดค้นสร้างนวัตกรรมใหม่ๆ นำมาใช้พัฒนาการเกษตรของตนเองในการเพิ่มผลผลิต ลดต้นทุน สร้างรายได้

- จุดแหล่งน้ำเป็นบ่อไว้กักเก็บน้ำ พื้นที่ประมาณ 1 ไร่ โดยเน้นความลึกให้เก็บกักน้ำได้ในปริมาณมาก



- การใช้ระบบท่อส่งน้ำ



1.2 การนำเทคโนโลยีมาใช้ได้อย่างเหมาะสมกับพื้นที่และไม่ทำลายสิ่งแวดล้อม

- ใช้เครื่องตัดหญ้าและรถไถ เพื่อกำจัดหญ้าและวัชพืชต่างๆภายในสวน
- ใช้กรรมกรตัดแต่งกิ่งที่แห้งตายหรือกิ่งที่ถูกโรคแมลงทำลาย ตัดแต่งกิ่งให้ทรงพุ่มโปร่ง เพื่อช่วยให้มะขามออกดอกติดฝัก กระจายทั่วถึง ช่วยให้มีคุณภาพดี และลดปัญหาเรื่องการหักของกิ่งเมื่อฝักโตมากขึ้น

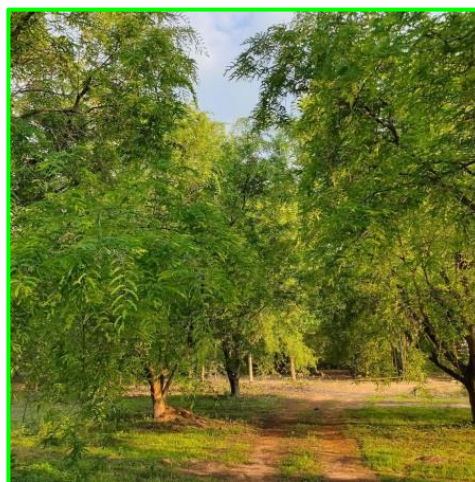

1.3 การแก้ปัญหาของเกษตรกรด้านพื้นที่ ด้านวิชาการเกษตร ด้านเศรษฐกิจ ด้านสังคม ด้านการเมือง ด้านสิ่งแวดล้อมและด้านอื่นๆที่เกี่ยวข้อง

- 1.3.1 ด้านพื้นที่สวนมะขาม มีปัญหาการขาดแคลนน้ำ จึงทำการขุดสระเพื่อกักเก็บน้ำไว้ใช้ในพื้นที่ทำการเกษตร
- 1.3.2 ด้านวิชาการ ศึกษาเรียนรู้เกี่ยวกับวิธีการทำสวนโดยมีหน่วยงานที่ปรึกษาคือ กรมส่งเสริมการเกษตร กรมพัฒนาที่ดินและกรมวิชาการเกษตร
- 1.3.3 ด้านเศรษฐกิจ ในช่วงปี 2563 ที่ผ่านมา ประสบปัญหาเรื่องการขายเนื่องจากการแพร่ระบาดของไวรัสโคโรนา 2019 (COVID-19) จึงต้องปรับเปลี่ยนวิธีการขาย โดยการขายผ่านช่องทางออนไลน์
- 1.3.4 ด้านสังคม/การเมือง นายสมชาย เหลี่ยมศร มีส่วนร่วมในการแก้ปัญหาสังคมโดยเป็นแหล่งเรียนรู้และศึกษาดูงานของเกษตรกรในพื้นที่และผู้สนใจภายในตำบลและอำเภอ
- 1.3.5 ด้านสิ่งแวดล้อม ในสวนมะขาม มีการใช้พืชคลุมดินและใช้น้ำหมักชีวภาพ เพื่อลดการสะสมของสารเคมีในธรรมชาติและสิ่งแวดล้อม

2. ผลงานและความสำเร็จของผลงาน ทั้งปริมาณและคุณภาพ ตลอดจนระยะเวลาที่ปฏิบัติงาน และความยั่งยืนในอาชีพ

2.1 ผลงาน

นายสมชาย เหลี่ยมศร เป็นเกษตรกรที่มีความขยันหมั่นเพียร ในการดำเนินชีวิตตามแบบเศรษฐกิจพอเพียง โดยแบ่งพื้นที่ปลูกมะขามหลากหลายสายพันธุ์ และมีการขุดสระเพื่อใช้ในการเกษตร

นายสมชาย เหลี่ยมศร เป็นประธานกลุ่มแปลงใหญ่ ภายใต้โครงการระบบส่งเสริมเกษตรแบบแปลงใหญ่ “แปลงใหญ่มะขามหวานตำบลซับเปิบ” อำเภอวังโป่ง จังหวัดเพชรบูรณ์ โดยมีสมาชิกกลุ่มฯ จำนวน 70 ราย และได้รับรางวัลชนะเลิศการประกวดแปลงใหญ่ดีเด่นจังหวัดเพชรบูรณ์ ประจำปี 2563



2.1.1 พื้นที่ปลูก / ผลผลิตต่อไร่

พื้นที่ตามเอกสารสิทธิ์ รวม 15 ไร่ 1 งาน 83 ตารางวา แบ่งเป็น

- พื้นที่ปลูกมะขาม จำนวน 14 ไร่ 1 งาน
- พื้นที่สระน้ำ จำนวน 1 ไร่

พันธุ์มะขาม	จำนวนพื้นที่ (ไร่ งาน ตารางวา)
ประกายทอง	5 ไร่
ขันตี	3 ไร่
ศรีชมพู	2 ไร่
สีทอง	1 ไร่
เพชรซับเปิบ (ปลูกใหม่ปี 2561-2562)	1 ไร่ 2 งาน
ผสม	1 ไร่ 3 งาน
	รวมพื้นที่ 14 ไร่ 1 งาน

พื้นที่ปลูกมะขาม

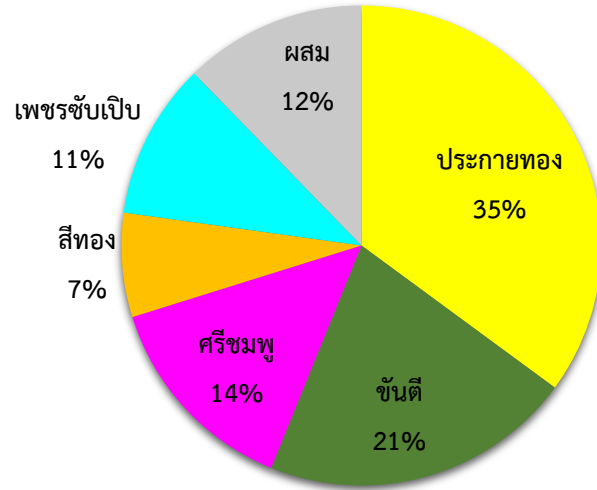

2.1.2 การบริหารจัดการการผลิตและการตลาดที่ดี

ปฏิทินการผลิต

กิจกรรม	เดือน											
	ม.ค.	ก.พ.	มี.ค.	เม.ย.	พ.ค.	มิ.ย.	ก.ค.	ส.ค.	ก.ย.	ต.ค.	พ.ย.	ธ.ค.
1.ตัดแต่งกิ่ง		←→										
2.ใส่ปุ๋ย					←→							
3.ฉีด ปุ๋ย-ยา						←→						
4.ตัดหญ้า							←→					
5.เก็บผลผลิต	←→											

แผนด้านการตลาด

กิจกรรม	เดือน											
	ม.ค.	ก.พ.	มี.ค.	เม.ย.	พ.ค.	มิ.ย.	ก.ค.	ส.ค.	ก.ย.	ต.ค.	พ.ย.	ธ.ค.
1.ขายผ่านตลาดออนไลน์ Facebook	←→											
2.ขายเข้ากลุ่มแปลงใหญ่	←→											

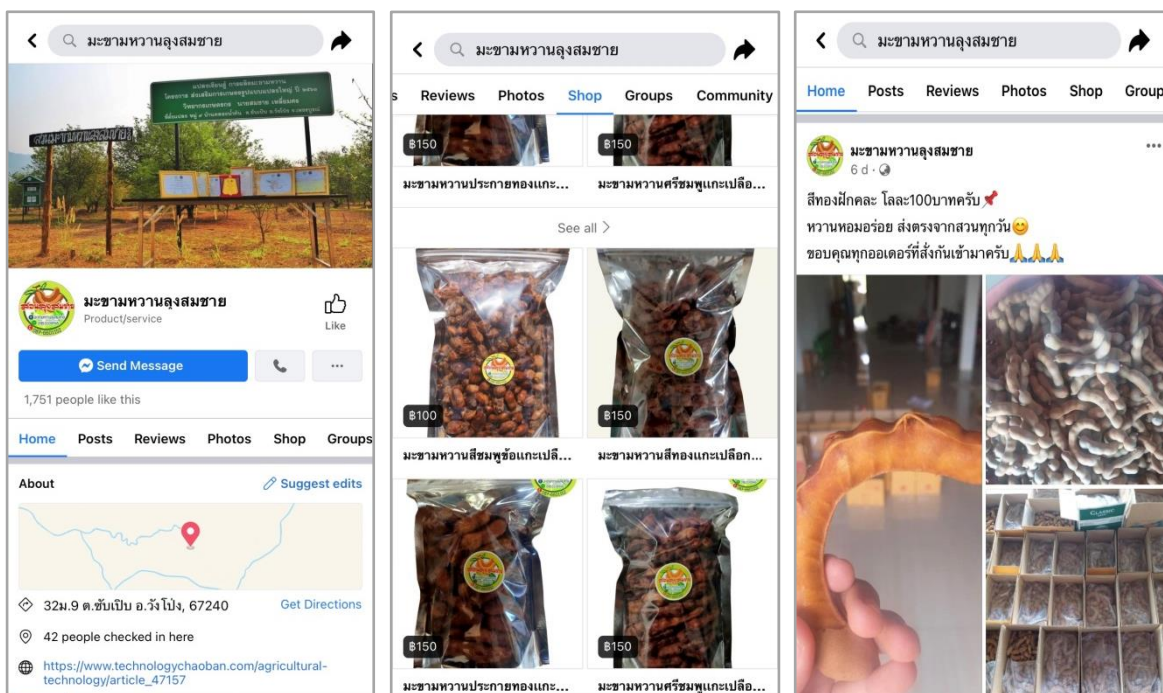

ขายผ่านตลาดออนไลน์ (Facebook) โดยใช้ชื่อว่า มะขามหวานลุงสมชาย

2.1.3 ทุนและรายได้

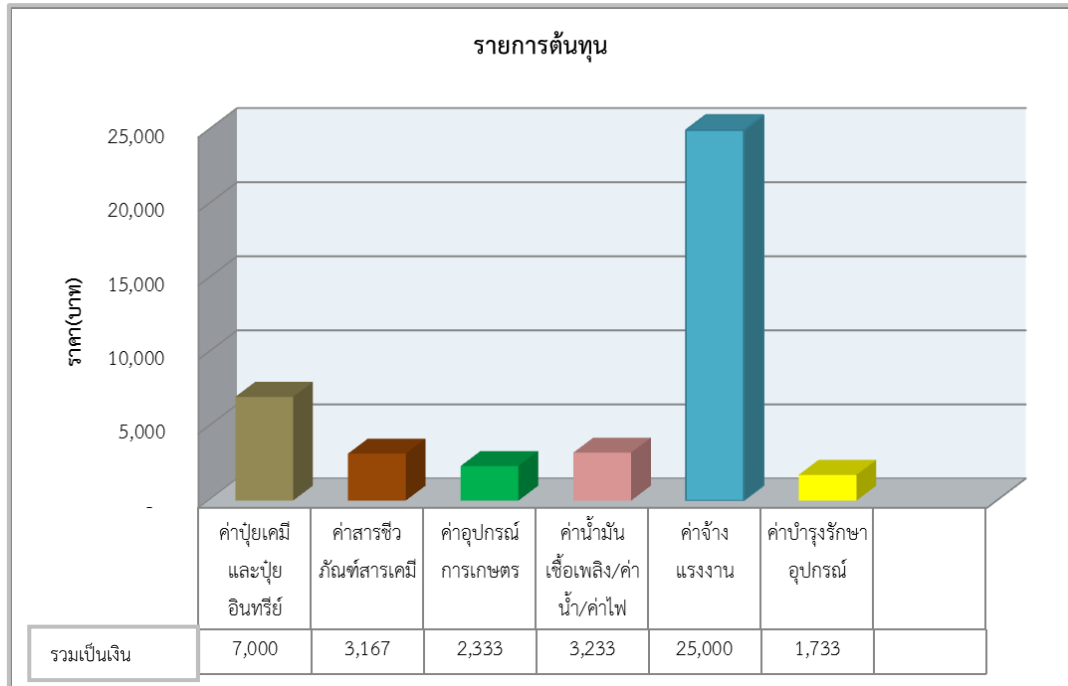

รวมค่าใช้จ่ายที่ใช้ในการลงทุนประมาณ 42,466 บาท/ปี คิดเฉลี่ยต่อไร่ประมาณ 3,860 บาท/ไร่

ผลผลิตและรายได้

พันธุ์มะขาม	ผลผลิต (กิโลกรัม) / ปี
ประกายทอง 5 ไร่	1,250
ขันตี 3 ไร่	780
ศรีชมพู 2 ไร่	500
สีทอง 1 ไร่	200

หมายเหตุ : เป็นเพียงการประมาณผลผลิต เนื่องจากผลผลิตในแต่ละปีไม่เท่ากัน

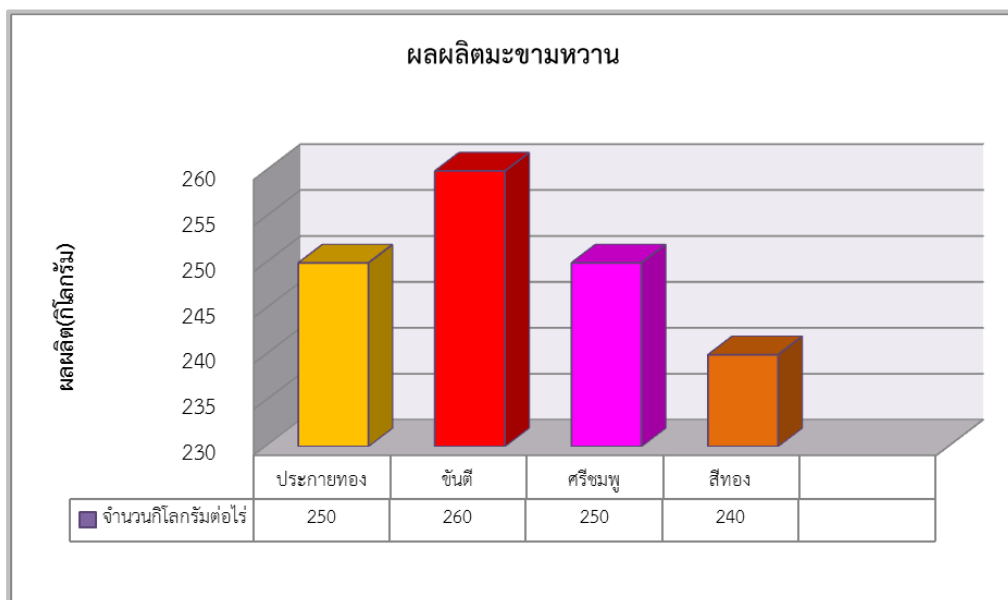

ผลผลิต (มะขามฝัก)



ผลผลิต (มะขามฝัก)



พันธุ์ประกายทอง

❖ กิโลกรัมละ 120 บาท



พันธุ์ขันตี

❖ กิโลกรัมละ 100 บาท



พันธุ์ศรีชมพู

❖ กิโลกรัมละ 120 บาท



พันธุ์สีทอง

❖ กิโลกรัมละ 120 บาท

ผลิตภัณฑ์แปรรูป



มะขามแคะ มีเม็ด

- ❖ แบบฝัก
- ❖ กิโลกรัมละ 150 บาท



มะขามแคะ มีเม็ด

- ❖ แบบข้อ
- ❖ กิโลกรัมละ 100 บาท

รายได้ย้อนหลัง 3 ปี

รายการ	หน่วย	ปี 2561	ปี 2562	ปี 2563
พื้นที่การผลิตทั้งหมด	ไร่	10	10	10
1. ต้นทุนการผลิตมะขามหวาน				
1.1 ค่าปุ๋ยเคมีและปุ๋ยอินทรีย์	บาท	7,500	7,000	6,500
1.2 ค่าสารชีวภัณฑ์สารเคมี	บาท	4,000	3,000	2,500
1.3 ค่าอุปกรณ์การเกษตร	บาท	2,000	2,500	2,500
1.4 ค่าน้ำมันเชื้อเพลิง/ค่าน้ำ/ค่าไฟ	บาท	3,200	3,000	3,500
1.5 ค่าจ้างแรงงาน	บาท	30,000	15,000	30,000
1.6 ค่าบำรุงรักษาอุปกรณ์	บาท	1,550	1,800	1,850
1.7 มอบให้เพื่อสาธารณะ	บาท	1,500	2,000	2,000
รวมต้นทุนทั้งหมด	บาท	49,750	34,300	48,850
เฉลี่ยต้นทุน / ไร่	บาท	4,975	3,430	4,885
2. รายได้				
2.1 มะขามหวาน (แบบรวม)	กิโลกรัม	2,000	600	1,800
ราคา / กิโลกรัม	บาท	100	100	120
รวมรายได้เป็นเงิน	บาท	200,000	60,000	216,000
2.2 มะขามแบบแกะเปลือก(มีเม็ด)	กิโลกรัม	250	300	350
ราคา / กิโลกรัม	บาท	150	150	150
รวมรายได้เป็นเงิน	บาท	37,500	45,000	52,500
รายได้ขายมะขามหวานแบบฝักและแบบแกะเปลือก	บาท	237,500	105,000	268,500
ต้นทุน	บาท	49,750	34,300	48,850
กำไรทั้งหมด	บาท	187,750	70,700	219,650
กำไรเฉลี่ยต่อไร่	บาท	18,775	7,070	21,965
3. ต้นทุนทาบกิ่งมะขาม				
จำนวนกิ่งมะขาม	ต้น	1,000	2,000	2,500
ซื้อต้นทาบกิ่ง	บาท	3,000	6,000	6,500
จำหน่ายกิ่งพันธุ์ ราคาต่อต้น	บาท	30	30	30
รวมรายได้เป็นเงิน	บาท	30,000	60,000	75,000

2.2 ความยั่งยืนในอาชีพ

นายสมชาย เหลี่ยมศร ยึดหลักประกอบอาชีพทำสวน ให้มีความยั่งยืน โดยเน้นในเรื่องของการดูแลสวน การขยายกิ่งพันธุ์มะขามด้วยตนเอง รายได้ และการตลาดประกอบกัน และยังคงดำเนินการอย่างต่อเนื่อง อีกทั้งยังมีขั้นตอนการดูแลและการผลิตที่ไม่ทำลายสิ่งแวดล้อมอีกด้วย

2.3 การขยายผล

เป็นแปลงเรียนรู้การผลิตมะขามหวาน มีฐานการเรียนรู้ภายในแปลงสามารถเผยแพร่ความรู้เกี่ยวกับการผลิตมะขามหวาน เกษตรกรหรือบุคคลที่สนใจสามารถเข้ามาเรียนรู้ได้จากสถานที่จริง โดยแปลงของนายสมชาย เหลี่ยมศร ได้รับการรับรองมาตรฐานสินค้าเกษตรการปฏิบัติทางการเกษตรที่ดีสำหรับพืชอาหาร มกษ.9001-2556 จากกรมวิชาการเกษตร กระทรวงเกษตรและสหกรณ์

3. ความเป็นผู้นำและการเสียสละเพื่อประโยชน์ส่วนรวมในด้านต่างๆ

3.1 เป็นผู้นำอย่างเป็นทางการและไม่เป็นทางการ

- เป็นอาสาสมัครเกษตร
- เป็นเครือข่ายศูนย์เรียนรู้การเพิ่มประสิทธิภาพการผลิตสินค้าเกษตร (ศพก.) เครือข่าย
- เป็นประธานกลุ่มแปลงใหญ่ ภายใต้โครงการระบบส่งเสริมการเกษตรแบบแปลงใหญ่ ปี 2561 กิจกรรมการผลิตมะขามหวาน
- เป็น Smart Farmer ต้นแบบ

3.2 การทำประโยชน์เพื่อส่วนรวม

นายสมชาย เหลี่ยมศร มีจิตอาสา มีความเสียสละปฏิบัติงานเพื่อส่วนรวมอยู่เสมอมา รวมทั้งเป็นอาสาสมัครเกษตร อาสาเข้าร่วมโครงการของหน่วยงานราชการและเอกชนที่มาปฏิบัติงานในพื้นที่อย่างสม่ำเสมอ สามารถปฏิบัติงานบรรลุจุดประสงค์ของแต่ละหน่วยงาน ทำให้ทุกหน่วยงานให้ความเชื่อถือไว้วางใจ นอกจากนี้ยังได้รับเลือกเป็นประธานกลุ่มแปลงใหญ่มะขามหวานตำบลซับเปิบและเป็นสถานที่ศึกษาดูงานในการถ่ายทอดความรู้ด้านการผลิตมะขามหวาน

3.3 ความสามารถในการสื่อสารและการทำความเข้าใจ

นายสมชาย เหลี่ยมศร สามารถเป็นวิทยากรถ่ายทอดความรู้ เรื่องการปลูกมะขามหวานได้ และสามารถติดต่อประสานงานกับเกษตรกร บุคคลภายนอกหรือหน่วยงานต่างๆได้เป็นอย่างดี

3.4 บุคลิกภาพ ความน่าเชื่อถือ และมีจริยธรรม

นายสมชาย เหลี่ยมศร เป็นผู้มีคุณธรรม จริยธรรม เป็นผู้ที่มิจิตใจดี ยอมเสียสละเวลาส่วนตัวเพื่อช่วยงานส่วนรวม



4. การอนุรักษ์ทรัพยากรธรรมชาติและสิ่งแวดล้อม

4.1 การปรับปรุงบำรุงดิน

ลดการใช้ปุ๋ยเคมี โดยการใช้สารเร่ง ซุปเปอร์ฟอส.2 ทำน้ำหมักชีวภาพ หมักจากกล้วยสุก มะละกอสุก สับปะรด และฟักทอง เพื่อใช้เป็นปุ๋ยน้ำเร่งการเจริญเติบโตของรากพืช เร่งการขยายตัวของใบ และการยึดตัวของลำต้น เร่งการงอกของเมล็ดให้ดีขึ้น เร่งให้ออกดอกและติดผลดีขึ้น



4.2 การป้องกันและการรักษาดิน

- การรักษาความชื้นของดินโดยใช้เศษวัสดุคลุมดิน



- การปลูกหญ้าแฝกเพื่อลดการพังทลายของดิน



4.3 การป้องกันกำจัดศัตรูพืชโดยวิธีผสมผสาน

ใช้สารป้องกันแมลงศัตรูพืชที่ผลิตจาก สารเร่ง พด.7



4.4 มีการจัดการที่อยู่อาศัย และกิจกรรมการปลูกพืชอย่างถูกต้องตามหลักวิชาการ ถูกสุขลักษณะ และไม่ทำลายสิ่งแวดล้อม

สวนมะขามหวานนายสมชาย เหลี่ยมศร คำนึงถึงสุขลักษณะของบุคคลและสถานที่ มีการรักษามาตรฐานและปรับปรุงให้ดีขึ้น อีกทั้งยังลดการใช้สารเคมีในการกำจัดวัชพืชและศัตรูพืช มีการใช้ทรัพยากรอย่างมีประสิทธิภาพ และเห็นคุณค่า

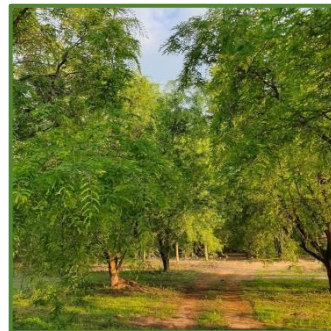

ภาคผนวก

รางวัลที่เคยได้รับ











ผังแปลงโดยสังเขป

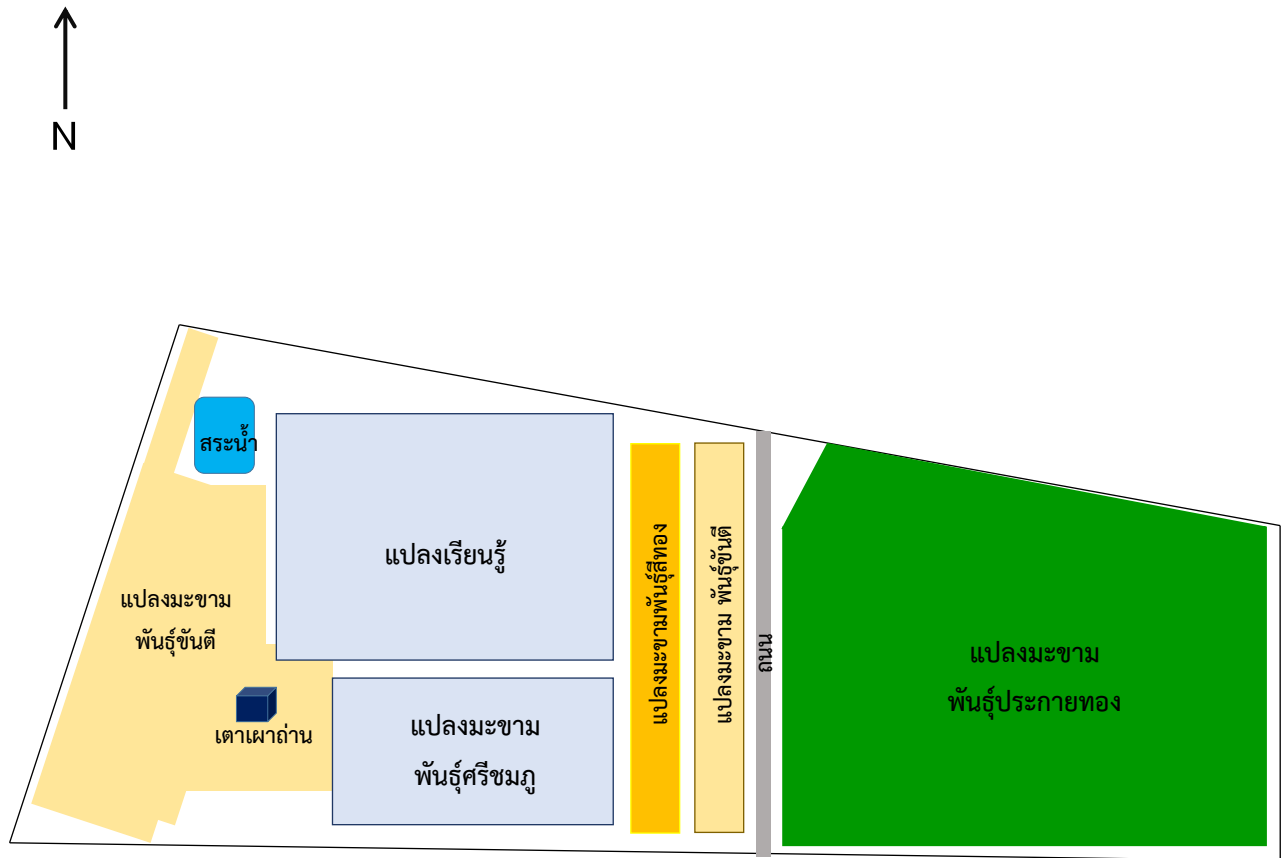

เอกสารสิทธิที่ดิน

ฉบับผู้

(ส.ป.ก.๔-๐๑)



คำแช่งที่ดิน
แปลงเลขที่ 10
ระหว่าง ส.ป.ก. ที่/กลุ่มที่ 490

สารบัญทะเบียนที่ดินในเขตปฏิรูปที่ดิน
เลขที่ 2798
เล่ม 28 หน้า 98
อำเภอ จังโปลง
จังหวัด เพชรบูรณ์

ทะเบียนอนุญาตให้เข้าทำประโยชน์ในเขตปฏิรูปที่ดิน

หนังสืออนุญาตฉบับนี้ออกให้แก่ นางละม่อม เหลี่ยมคร
อยู่บ้านเลขที่ 29 หมู่ที่ 02 ต.วอกล ชอย - ถนน
ตำบล ชับเขียบ อำเภอ จังโปลง จังหวัด เพชรบูรณ์
เพื่ออนุญาตให้เข้าทำประโยชน์ในที่ดิน เกษตรกรรม ในเขตปฏิรูปที่ดิน
แปลงเลขที่ 10 ระหว่าง ส.ป.ก. ที่ /กลุ่มที่ 490

ในจำนวนเนื้อที่ประมาณ ๐ ไร่ ๐ งาน ๑๓๓ ตารางวา
มาตราส่วนในระวาง ส.ป.ก.๑:๕๐๐ มาตราส่วน๑:๕๐๐

รูปแบบที่

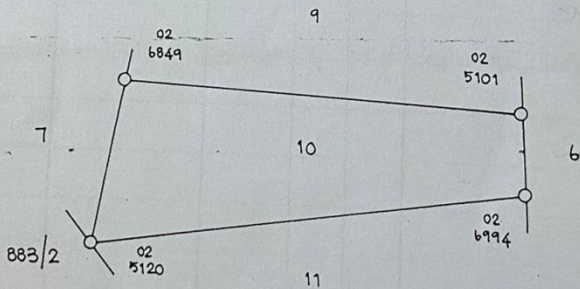
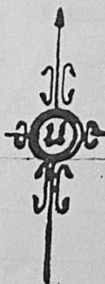

ผู้ถือหนังสือฉบับนี้ เป็นผู้มิสิทธิเข้าทำประโยชน์ในที่ดิน ตามกฎหมายว่าด้วยการปฏิรูปที่ดินเพื่อเกษตรกรรมและ
ต้องปฏิบัติตาม ระเบียบ กฎ ข้อบังคับ และเงื่อนไข ที่คณะกรรมการปฏิรูปที่ดินเพื่อเกษตรกรรมกำหนด

ออกให้ ณ วันที่ ๑๑ ตุลาคม ๒๕๕๓ พ.ศ. ทองพันห้าร้อยสี่สิบห้า



Vertical text on the left margin: บันทึกการปฏิบัติงาน... (Administrative record text)

ใบรับรองมาตรฐานสินค้าเกษตร (GAP)

กรมวิชาการเกษตร
กระทรวงเกษตรและสหกรณ์

ใบรับรองฉบับนี้ให้ไว้เพื่อแสดงว่า

นายสมชาย เหลี่ยมศร
ที่อยู่ บ้านเลขที่ 32 หมู่ 9 ตำบลซับเปิบ อำเภอวังโป่ง จังหวัดเพชรบูรณ์ได้รับการรับรองมาตรฐานสินค้าเกษตร
การปฏิบัติทางการเกษตรที่ดีสำหรับพืชอาหาร มกษ.9001-2556รหัสรับรอง กษ 03-9001-36461086117
รหัสแปลง 67100300-9117-0008 ชนิดพืช มะขามหวาน พื้นที่ 15.0000 ไร่

ที่ตั้งแปลง หมู่ 9 ตำบลซับเปิบ อำเภอวังโป่ง จังหวัดเพชรบูรณ์

วันที่รับรอง 18 เดือนมกราคม 2562 วันที่หมดอายุ 17 เดือนมกราคม 2565



(นายสมเพชร พรหมเมืองดี)
ผู้อำนวยการสำนักวิจัยและพัฒนาการเกษตรเขตที่ 2
ปฏิบัติราชการแทนอธิบดีกรมวิชาการเกษตร

ศูนย์เรียนรู้การเพิ่มประสิทธิภาพการผลิตสินค้าเกษตร (ศพก.) ระดับอำเภอ

1502504

ที่ พช ๐๐๐๙/๑ ๕๗๗๕

เรื่อง คำสั่งแต่งตั้งคณะกรรมการศูนย์เรียนรู้การเพิ่มประสิทธิภาพการผลิตสินค้าเกษตร (ศพก.) ระดับอำเภอ

เรียน นายอำเภอ ทุกอำเภอ

สิ่งที่ส่งมาด้วย สำเนาคำสั่งคณะกรรมการพัฒนาการเกษตรและสหกรณ์จังหวัดเพชรบูรณ์
ที่ ๓/๒๕๖๓ ลงวันที่ ๑๖ ตุลาคม ๒๕๖๓



นางกานเกษตรอำเภอวังโป่ง
๕๖๓
๒๐ / ๑๐ / ๕๗

เวลา.....น.

ศาลากลางจังหวัดเพชรบูรณ์
ถนนสระบุรี-หล่มสัก พช ๖๗๐๐๐

๒๐ ตุลาคม ๒๕๖๓

นางกานเกษตรอำเภอวังโป่ง
๕๕๖๗
๒๖ / ๑๐ / ๕๗

จำนวน ๑ ชุด

ตามที่กระทรวงเกษตรและสหกรณ์มีนโยบายในการขับเคลื่อนการดำเนินงานศูนย์เรียนรู้การเพิ่มประสิทธิภาพการผลิตสินค้าเกษตร (ศพก.) เพื่อให้เป็นแหล่งเรียนรู้การผลิตสินค้าเกษตรที่ถูกต้องและเหมาะสมสำหรับชุมชน และเป็นศูนย์กลางการบริการ และแลกเปลี่ยนความรู้ข้อมูลข่าวสารของหน่วยงานต่างๆ กับเกษตรกรในชุมชน โดยเน้นการเรียนรู้จากเกษตรกรต้นแบบที่ประสบผลสำเร็จในการเพิ่มประสิทธิภาพการผลิตสินค้าเกษตร การเพิ่มผลผลิต การลดต้นทุนการผลิต การพัฒนาคุณภาพ ตลอดจน ยึดหลักปรัชญาของเศรษฐกิจพอเพียง และในการขับเคลื่อนการดำเนินงาน ศพก. กำหนดให้คณะกรรมการอำนวยการขับเคลื่อนงานนโยบายและการแก้ไขปัญหาภาคการเกษตรระดับจังหวัด (Chief of Operation) ทำหน้าที่ใช้ ศพก. เป็นกองบัญชาการปฏิบัติการในการดูแลเกษตรกรในพื้นที่โดยให้เจ้าหน้าที่ส่งเสริมการเกษตรทำหน้าที่เสมือนผู้จัดการไร่/ฟาร์มประจำพื้นที่ และให้คณะกรรมการพัฒนาการเกษตรและสหกรณ์ของจังหวัด ทำหน้าที่เป็นกลไกในการกำกับ ดูแล ขับเคลื่อนการดำเนินการตามนโยบายและแนวทางการพัฒนาการเกษตรของกระทรวงเกษตรและสหกรณ์ รวมทั้งแผนพัฒนาจังหวัด นั้น

จังหวัดเพชรบูรณ์ พิจารณาแล้วเพื่อให้การขับเคลื่อนการดำเนินงาน ศพก. ระดับอำเภอ เป็นรูปธรรมเกิดการเชื่อมโยงการทำงานเครือข่ายด้านการผลิต การตลาด และองค์ความรู้ต่างๆ ในระดับอำเภอ ซึ่งจะส่งผลให้ ศพก. สามารถเป็นศูนย์กลางการทำงานแบบบูรณาการของหน่วยงานต่างๆ ในพื้นที่ และสามารถแก้ไขปัญหาได้ตรงตามความต้องการของชุมชน จึงขอส่งสำเนาคำสั่งแต่งตั้งคณะกรรมการศูนย์เรียนรู้การเพิ่มประสิทธิภาพการผลิตสินค้าเกษตร (ศพก.) ระดับอำเภอ จำนวน ๑๑ คณะ รายละเอียดตามสิ่งที่ส่งมาด้วย

จึงเรียนมาเพื่อทราบและพิจารณาดำเนินการในส่วนที่เกี่ยวข้องต่อไป

ขอแสดงความนับถือ

สำนักงานเกษตรจังหวัดเพชรบูรณ์
กลุ่มยุทธศาสตร์และสารสนเทศ
โทร.๐-๕๖๗๒-๐๖๙๑
โทรสาร. ๐-๕๖๗๒-๐๗๑๖
E-mail.Petchabun@doae.go.th



(นายอนันต์ ต้นแก้ว)
เกษตรจังหวัดเพชรบูรณ์ ปฏิบัติราชการแทน
ผู้ว่าราชการจังหวัดเพชรบูรณ์



คำสั่งคณะกรรมการพัฒนาการเกษตรและสหกรณ์จังหวัดเพชรบูรณ์

ที่ ๘๓ /๒๕๖๓

เรื่อง แต่งตั้งคณะกรรมการศูนย์เรียนรู้การเพิ่มประสิทธิภาพการผลิตสินค้าเกษตร (ศพก.) ระดับอำเภอ

ตามที่กระทรวงเกษตรและสหกรณ์มีนโยบายในการขับเคลื่อนการดำเนินงานศูนย์เรียนรู้การเพิ่มประสิทธิภาพการผลิตสินค้าเกษตร (ศพก.) เพื่อให้เป็นแหล่งเรียนรู้การผลิตสินค้าเกษตรที่ถูกต้องและเหมาะสมสำหรับชุมชน และเป็นศูนย์กลางการบริการ และแลกเปลี่ยนความรู้ข้อมูลข่าวสารของหน่วยงานต่างๆ กับเกษตรกรในชุมชน โดยเน้นการเรียนรู้จากเกษตรกรต้นแบบที่ประสบผลสำเร็จในการเพิ่มประสิทธิภาพการผลิตสินค้าเกษตร การเพิ่มผลผลิต การลดต้นทุนการผลิต การพัฒนาคุณภาพ ตลอดจนยึดหลักปรัชญาของเศรษฐกิจพอเพียง และในการขับเคลื่อนการดำเนินงาน ศพก. กำหนดให้คณะกรรมการอำนวยการขับเคลื่อนงานนโยบายและการแก้ไขปัญหาภาคการเกษตรระดับจังหวัด (Chief of Operation) ทำหน้าที่ใช้ ศพก. เป็นกองบัญชาการปฏิบัติการในการดูแลเกษตรกรในพื้นที่โดยให้เจ้าหน้าที่ส่งเสริมการเกษตรทำหน้าที่เสมือนผู้จัดการไร่/ฟาร์มประจำพื้นที่ และให้คณะกรรมการพัฒนาการเกษตรและสหกรณ์ของจังหวัด ทำหน้าที่เป็นกลไกในการกำกับ ดูแล ขับเคลื่อนการดำเนินการตามนโยบายและแนวทางการพัฒนาการเกษตรของกระทรวงเกษตรและสหกรณ์ รวมทั้งแผนพัฒนาจังหวัด นั้น

ดังนั้น เพื่อให้การขับเคลื่อนการดำเนินงาน ศพก. ระดับอำเภอ เป็นรูปธรรมเกิดการเชื่อมโยงการทำงานเครือข่ายด้านการผลิต การตลาด และองค์ความรู้ต่างๆ ในระดับอำเภอ ซึ่งจะส่งผลให้ ศพก. สามารถเป็นศูนย์กลางการทำงานแบบบูรณาการของหน่วยงานต่างๆ ในพื้นที่ และสามารถแก้ไขปัญหาได้ตรงตามความต้องการของชุมชน จึงแต่งตั้งคณะกรรมการศูนย์เรียนรู้การเพิ่มประสิทธิภาพการผลิตสินค้าเกษตร (ศพก.) ระดับอำเภอ จำนวน ๑๑ คณะ ดังบัญชีรายละเอียดแนบท้ายนี้ โดยให้คณะกรรมการดังกล่าวมีหน้าที่ ดังนี้

๑. ดำเนินการตามนโยบายของกระทรวงเกษตรและสหกรณ์ด้าน ศพก.
๒. จัดทำแนวทางการพัฒนาและแผนการดำเนินงาน ศพก. ระดับอำเภอ
๓. ขับเคลื่อนการดำเนินงานและการให้บริการของ ศพก. ระดับอำเภอ
๔. รายงานผลการดำเนินงานต่อสำนักงานเกษตรจังหวัด เป็นรายไตรมาส
๕. ปฏิบัติงานอื่นๆ ตามที่ได้รับมอบหมาย

ทั้งนี้ ตั้งแต่วันที่ ๑๘ ตุลาคม ๒๕๖๓ เป็นต้นไป

สั่ง ณ วันที่ ๑๖ ตุลาคม พ.ศ. ๒๕๖๓

(นายกฤษณ์ คงเมือง)

ผู้ว่าราชการจังหวัดเพชรบูรณ์

ประธานคณะกรรมการพัฒนาการเกษตรและสหกรณ์จังหวัดเพชรบูรณ์

- ๗ -

๗.๗	นายเต็ม สิงห์โพธิ์งาม	เกษตรกรผู้นำตำบลประดู่งาม	กรรมการ
๗.๘	นายบุญธรรม มาบ้านไต้	เกษตรกรผู้นำตำบลสระกรวด	กรรมการ
๗.๙	นางแก้ว ลุนวงศ์	เกษตรกรต้นแบบศูนย์เครือข่าย ด้านประมง	กรรมการ
๗.๑๐	นายสมหวัง เหล่ารอด	เกษตรกรต้นแบบศูนย์เครือข่าย ด้านไร่นาสวนผสม	กรรมการ
๗.๑๑	นายสุกิจ ธงชัย	เกษตรกรต้นแบบศูนย์เครือข่าย ด้านปศุสัตว์	กรรมการ
๗.๑๒	นายมงคล สมอบ้าน	เกษตรกรต้นแบบศูนย์เครือข่าย ด้านการจัดการดินปุ๋ยชุมชน	กรรมการ
๗.๑๓	นายประมวล หงษ์ปัสสา	เกษตรกรต้นแบบศูนย์เครือข่าย ด้านการจัดการศัตรูพืชชุมชน	กรรมการ
๗.๑๔	นายประจวบ นาคเทียน	ผู้ทรงคุณวุฒิด้านการเกษตร และสหกรณ์	กรรมการ
๗.๑๕	นายถนอม โพธิ์กุล	ผู้ทรงคุณวุฒิด้านการเกษตร และสหกรณ์	กรรมการ
๗.๑๖	นายทองดี อินช้าง	ผู้ทรงคุณวุฒิด้านการเกษตร และสหกรณ์	กรรมการ
๗.๑๗	นายมนัส บุญรัตน์	ผู้แทน ศบกต. ตำบลนาสนุ่น	กรรมการ
๗.๑๘	นักวิชาการส่งเสริมการเกษตร	สำนักงานเกษตรอำเภอศรีเทพ	ผู้ประสานงาน
๘. คณะที่ ๘ คณะกรรมการศูนย์เรียนรู้การเพิ่มประสิทธิภาพการผลิตสินค้าเกษตร (ศพก.) อำเภอวังโป่ง			
๘.๑	นางหนูราช ราชพรหมมา	เกษตรกรต้นแบบ	ประธานกรรมการ
๘.๒	นายอภิชาติ ทองแจ่ม	เกษตรกรผู้นำตำบลวังโป่ง	กรรมการ
๘.๓	นายสมยศ กรองทอง	เกษตรกรผู้นำตำบลวังศาล	กรรมการ
๘.๔	นายเดชาธร ทองปิ่น	เกษตรกรผู้นำตำบลวังหิน	กรรมการ
๘.๕	นายโอต สีตอง	เกษตรกรผู้นำตำบลท้ายดง	กรรมการ
๘.๖	นายสมชาย เหลี่ยมศรี	เกษตรกรผู้นำตำบลซับเปิบ	กรรมการ
๘.๗	นายสมเดช ร่องกลิ่น	เกษตรกรต้นแบบศูนย์เครือข่าย ด้านเศรษฐกิจพอเพียง	กรรมการ
๘.๘	นายวินัย สีมาก	เกษตรกรต้นแบบศูนย์เครือข่าย ด้านไร่นาสวนผสม	กรรมการ
๘.๑๐	นายไพศาล แก้วโชติ	เกษตรกรต้นแบบศูนย์เครือข่าย ด้านบัญชี	กรรมการ
๘.๑๑	นายรัตน์ บุญยั้ง	เกษตรกรต้นแบบศูนย์เครือข่าย ด้านปศุสัตว์	กรรมการ

เอกสารแนบการขายผ่านตลาดออนไลน์



ใบกำกับภาษีมูลค่าเพิ่ม/ใบเสร็จรับเงิน
วันที่: 15-01-2021
เลขที่: 93274475
บริษัท แฟลช เอ็กซ์เพรส จำกัด(สนง.)
161 อ. ภูมิสิริ วัชร ธานี 7 และ 8 อ. พระราม 9
ข. เขียวขวาง ข. เขียวขวาง กรุงเทพมหานคร 10310

Tel: (02) 168-2111 Tax ID: 0105560159254

ชำระหนี้ COD : 48.72 VAT7% 3.41
สำหรับจัดส่ง: 0.00 VAT7% 0.00



- 11. TH0514XVF3Z2E Amount: 45.00
22*35*14 COD: 405.00
กรุณาตรวจสอบตราสินค้าก่อนใช้
- 12. TH6005XUC1T6J Amount: 45.00
22*35*14
กรุณา วัลย์กรพิมพ์ซองประกอบกล่องกระดาษ 3 โถง
- 13. TH0144XUCFU2A Amount: 45.00
22*35*14 COD: 405.00
กรุณาตรวจสอบตราสินค้าก่อนใช้
- 14. TH4207XUC6P3G Amount: 53.00
5, 37
กรุณาตรวจสอบตราสินค้าก่อนใช้
- 15. TH7502XVH4B4E Amount: 103.00
24*31*28 COD: 540.00
กรุณาตรวจสอบตราสินค้าก่อนใช้
- 16. TH0123XUYZ10A Amount: 60.00
5, 50
กรุณาตรวจสอบตราสินค้าก่อนใช้
- 17. TH0123XUFAH2A Amount: 75.00
6, 86
กรุณาตรวจสอบตราสินค้าก่อนใช้



- 18. TH0123XUZOK1A Amount: 75.00
6, 50
กรุณาตรวจสอบตราสินค้าก่อนใช้
- 19. TH0123XUZ2M6A Amount: 75.00
6, 82
กรุณาตรวจสอบตราสินค้าก่อนใช้
- 20. TH0123XUZ3Z7A Amount: 75.00
6, 44
กรุณาตรวจสอบตราสินค้าก่อนใช้



Total Amount: 1,061.00



ใบเสร็จรับเงิน
วันที่: 15-01-2021
เลขที่: 93274475
บริษัท แฟลช เอ็กซ์เพรส จำกัด(สนง.)
161 อ. ภูมิสิริ วัชร ธานี 7 และ 8 อ. พระราม 9
ข. เขียวขวาง ข. เขียวขวาง กรุงเทพมหานคร 10310

Tel: (02) 168-2111 Tax ID: 0105560159254

CUSTOMER No: 0623093364
CUSTOMER: Cash
ADDRESS:
TAX ID:
TEL: 0623093364
E-Mail:

- 1. TH0113XR0SU9B Amount: 45.00
22*35*14 COD: 405.00
กรุณาตรวจสอบตราสินค้าก่อนใช้
- 2. TH0142XRBP78A Amount: 75.00
25*33*30
กรุณาตรวจสอบตราสินค้าก่อนใช้



- 3. TH1701XR0S7A Amount: 45.00
22*35*14 COD: 405.00
กรุณาตรวจสอบตราสินค้าก่อนใช้
- 4. TH4307XREJ52K Amount: 40.00
20*30*11
กรุณาตรวจสอบตราสินค้าก่อนใช้
- 5. TH1201XR1CH5B Amount: 40.00
20*30*11 COD: 285.00
กรุณาตรวจสอบตราสินค้าก่อนใช้



- 6. TH3602XR09C9A Amount: 40.00
20*30*11 COD: 285.00
กรุณาตรวจสอบตราสินค้าก่อนใช้
- 7. TH1701XQZ949B Amount: 40.00
20*30*11 COD: 285.00
กรุณาตรวจสอบตราสินค้าก่อนใช้
- 8. TH4318XR0GU5A Amount: 40.00
20*30*11
กรุณาตรวจสอบตราสินค้าก่อนใช้
- 9. TH1601XRE6A2Q Amount: 40.00
20*30*11 COD: 285.00
กรุณาตรวจสอบตราสินค้าก่อนใช้
- 10. TH5401XR0B63K Amount: 45.00
22*35*14
กรุณาตรวจสอบตราสินค้าก่อนใช้

เอกสารแนบการขายผ่านตลาดออนไลน์

ยอดการสั่งซื้อสินค้าผ่านตลาดออนไลน์ เมื่อวันที่ 22 มกราคม 2564

22/01/64 DATE / /

จ.ส. ๑๖๖๖๖๖๖๖	วังแสงเกิด ส้มพุ่ม 2 ไหล	081-0478408	ปลายทาง	285 /
กชชจจจ	จำเป็ห สวรรค์ศรี	0862864224	ปลายทาง	405 /
จ.ส. ๑๖๖๖๖๖๖๖	ปราชญ์ทอง 3 ไหล	0989166472	โอบ	405 /
จ.ส. ๑๖๖๖๖๖๖๖	อ้อยจันทร์	0978076382	ปลายทาง	405 /
ล.ส. ๑๖๖๖๖๖๖๖	อ้อยส้ม	093-7617649	ปลายทาง	680 /
พ.ส. ๑๖๖๖๖๖๖๖	เบญจลิตา	096-386-8275	โอบ	405 /
พ.ส. ๑๖๖๖๖๖๖๖	กมล	0935237560	โอบ	680 /
จ.ส. ๑๖๖๖๖๖๖๖	โอบจันทร์	0933265390	ปลายทาง	405 /
จ.ส. ๑๖๖๖๖๖๖๖	อ้อยส้ม	0852151774	ปลายทาง	405 /
พ.ส. ๑๖๖๖๖๖๖๖	มาชแดง	0990859929	ปลายทาง	285 /
จ.ส. ๑๖๖๖๖๖๖๖	กมล	0833426695	ปลายทาง	285 /
พ.ส. ๑๖๖๖๖๖๖๖	อ้อยส้ม	0810620467	ปลายทาง	405 /
พ.ส. ๑๖๖๖๖๖๖๖	อ้อยส้ม	088-2051511	ปลายทาง	285 /
พ.ส. ๑๖๖๖๖๖๖๖	อ้อยส้ม	081-6617117	โอบ	405 /
พ.ส. ๑๖๖๖๖๖๖๖	อ้อยส้ม	087-7787518	ปลายทาง	405 /
พ.ส. ๑๖๖๖๖๖๖๖	อ้อยส้ม	0898324896	โอบ	405 /
พ.ส. ๑๖๖๖๖๖๖๖	อ้อยส้ม	0850958309	ปลายทาง	285 /
พ.ส. ๑๖๖๖๖๖๖๖	อ้อยส้ม	0822465401	ปลายทาง	405 /
พ.ส. ๑๖๖๖๖๖๖๖	อ้อยส้ม	0639254999	ปลายทาง	285 /
พ.ส. ๑๖๖๖๖๖๖๖	อ้อยส้ม	0994722409	โอบ	545 /
พ.ส. ๑๖๖๖๖๖๖๖	อ้อยส้ม	065-562-5197	ปลายทาง	285 /
พ.ส. ๑๖๖๖๖๖๖๖	อ้อยส้ม	0911437549	ปลายทาง	405 /